

L'Architecte

J. Zylber

Le Propriétaire

(Signature)



AMARA

Architecture 3871

Courtille 44b | Chemin des Boveis 72
13720 Boveis | 20001 Boveis
www.amara-architecte.ch | info@amara-architecte.ch
2007 Boveis

Création d'un couvert en extension du refuge existant

MAÎTRE DE L'OUVRAGE

Commune de Boveis

ADRESSE

Refuge "3 Sapins" 13720 Boveis

MISE A L'ENQUÊTE

PLAN

Plan

ÉCHELLE

1:100

DATE

23.08.2024

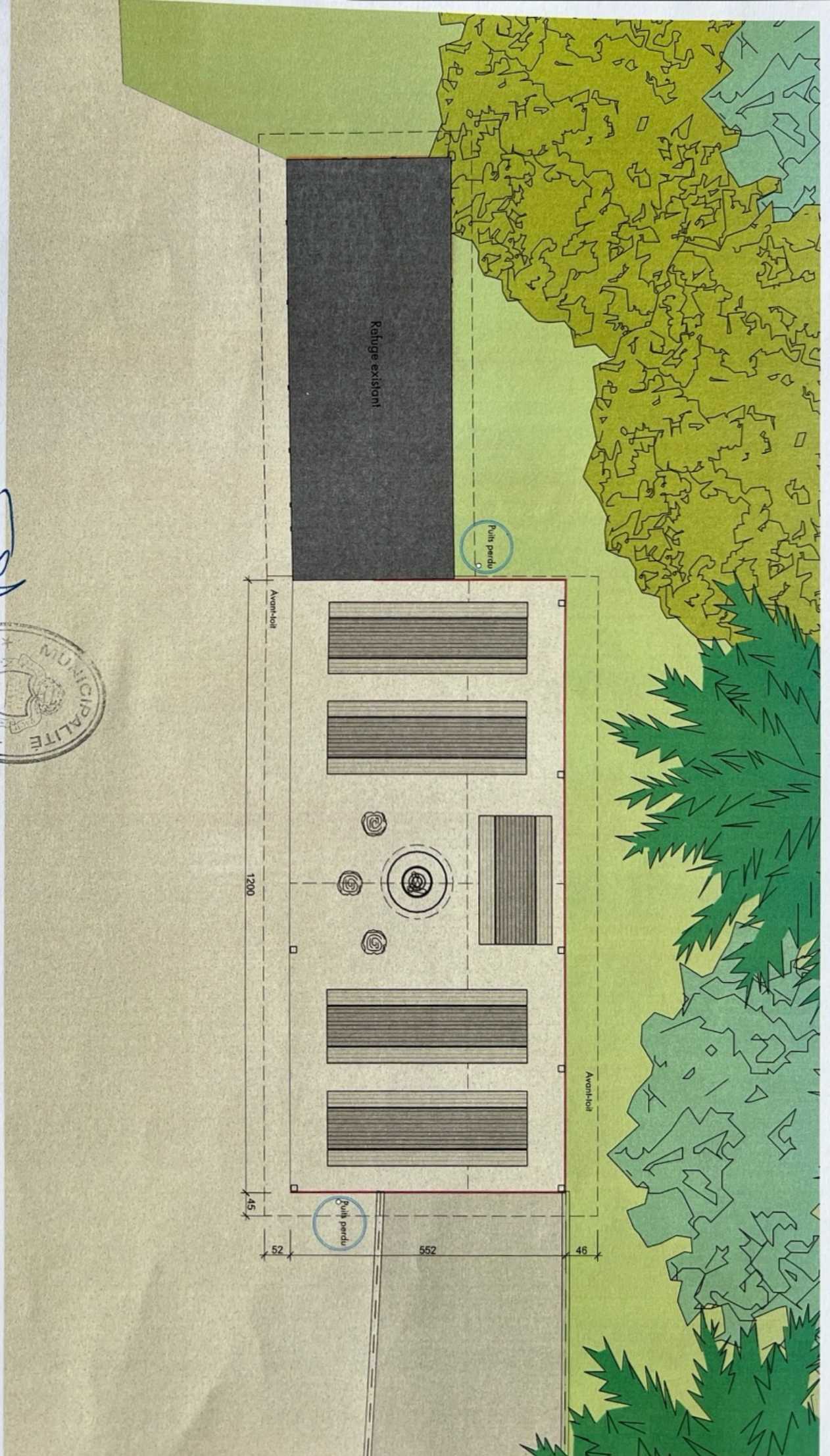

L'Architecte

[Signature]

Le Propriétaire

[Signature]



AMARA

ARCHITECTURE

Carole & | Chemin des Pâtes 72 | Audin-Bouaz 7
1372 Bovens | 2000 Nendaz | 2007 Bovens
www.amara-architecte.ch | info@amara-architecte.ch

Création d'un couvert en extension du refuge existant

MÂTRE DE L'OUVRAGE

Commune de Bovens

ADRESSE

Refuge "3 Sapins" 1372 Bovens

MISE A L'ENQUÊTE

PLAN

Coupe

ECHELLE

1:100

DATE

23.08.2024

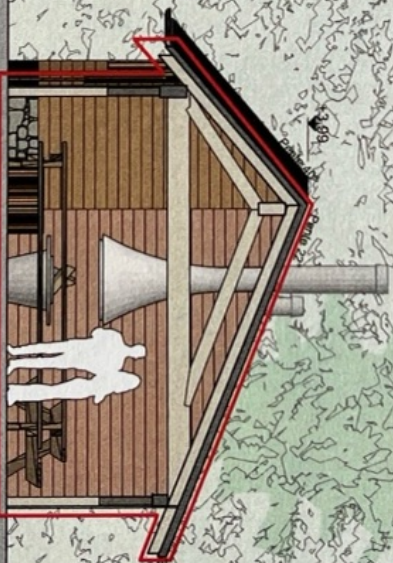

MAÎTRE DE L'OUVRAGE

Commune de Bavois

ADRESSE

Réfuge "3 Sapsin" 1372Bavois

PLAN

Facade NORD & SUD

DATE

23.09.2024

Création d'un couvert en extension du refuge existant

MISE A L'ENQUÊTE

ECHELLE

1:100

L'Architecte

Le Propriétaire



FACADE SUD

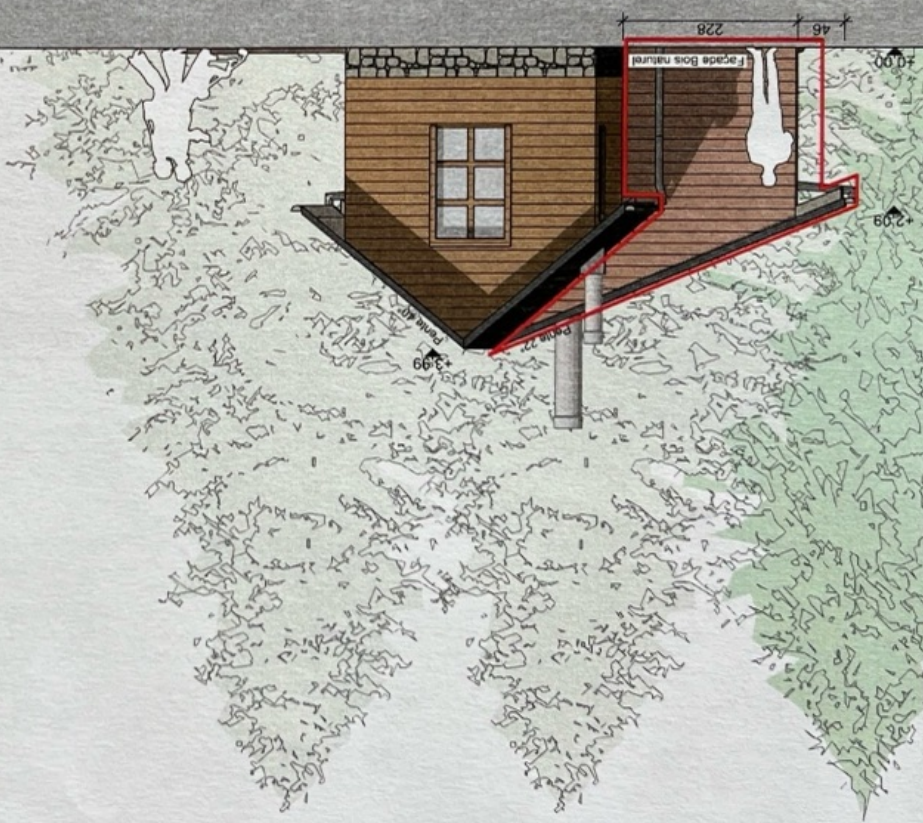

FACADE NORD

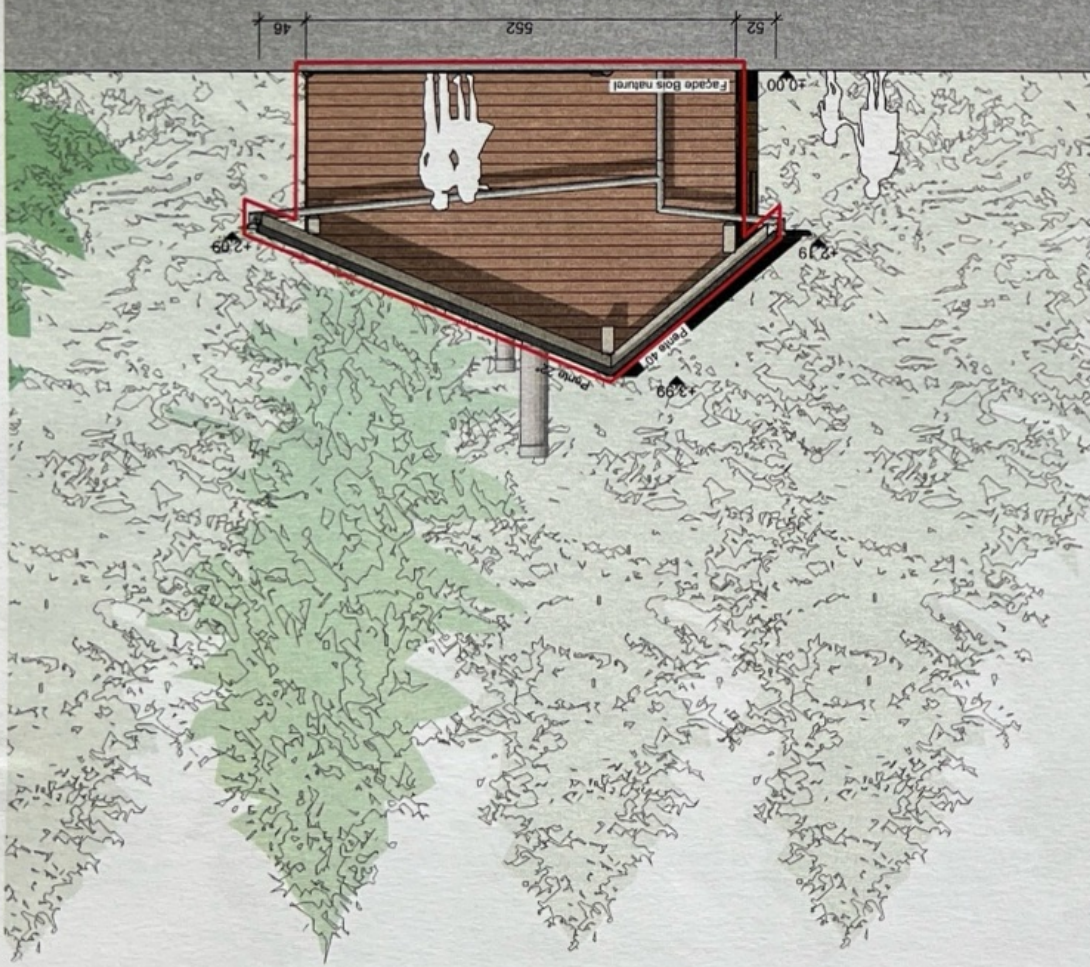

MÂTRE DE L'OUVRAGE
Commune de Bovis

ADRESSE
Refuge "3 Sapins" 1372 Bovis

PLAN
Façade OUEST

DATE
23.08.2024

Création d'un couvert en extension du refuge existant

MISE A L'ENQUÊTE

ECHELLE
1:100

Le Propriétaire

L'Architecte

Handwritten signature



Création d'un couvert en extension du refuge existant

MISE A L'ENQUÊTE

L'Architecte

Le Propriétaire

