

Maitre de l'ouvrage: .....

L'Architecte : .....

<p>Grand'rue 44b, 1373 Chavornay Chemin des Pavés 22, 2000 Neuchâtel www.amara-architecture.ch</p>	<b>Grande salle</b>		<b>Mise à l'enquête</b>			<p>DATE: 09.12.2024</p> <p>ECHÉLLE: 1:200</p> <p>Nouveau Supprimer</p>
	<p>MAÎTRE DE L'OUVRAGE Commune de Bavois</p>	<p>ADRESSE Rue de la Gare / Bavois 1372</p>	<p>PARCELLE 6</p>	<p>ALT. DE RÉFÉRENCE +445.00 ± 0.00 alt./mer</p>	<p>PLAN Situation</p>	

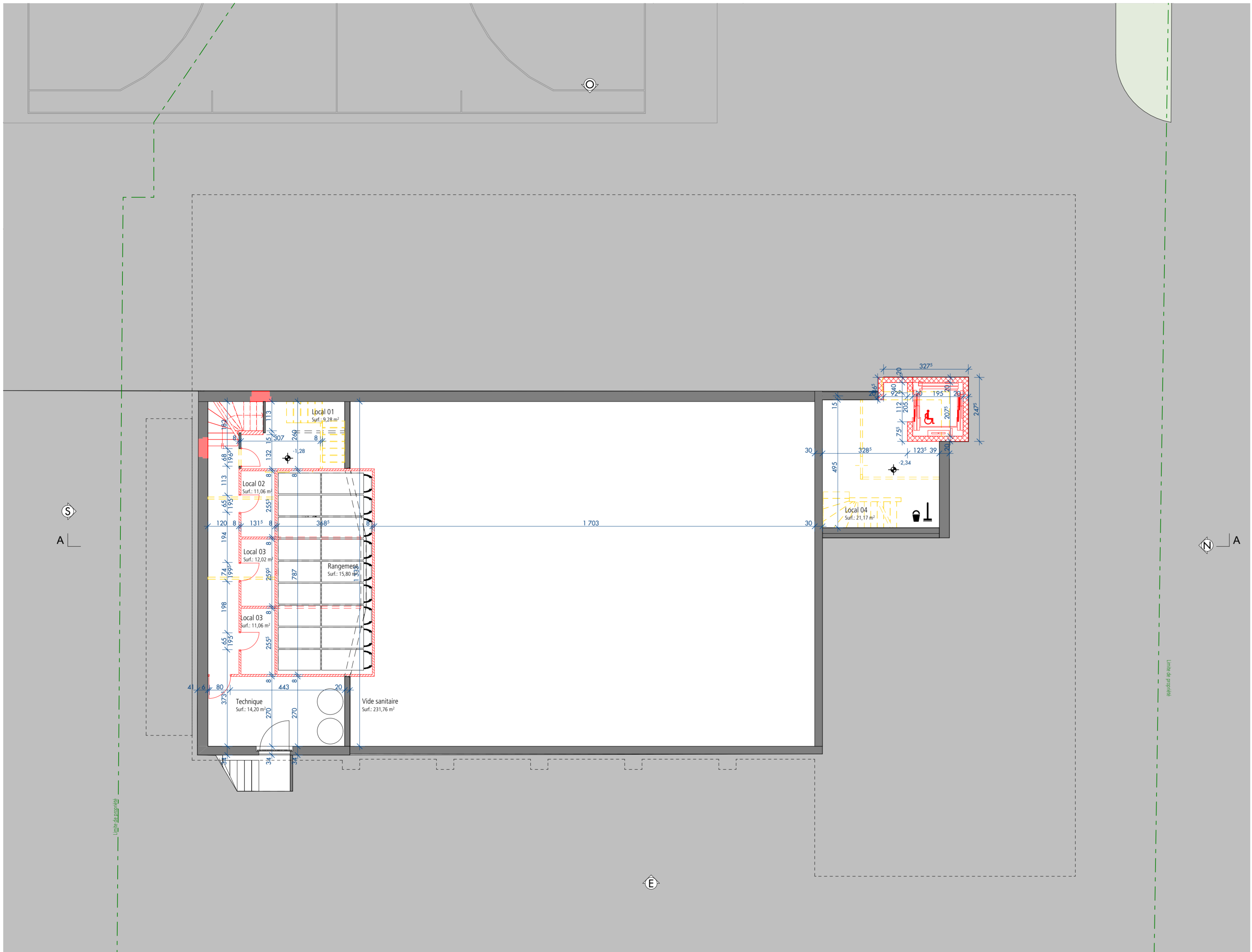

Maitre de l'ouvrage : ..... L'Architecte : .....

<p>Grand'rue 44b, 1373 Chavornay Chemin des Pavés 22, 2000 Neuchâtel www.amara-architecture.ch</p>	<b>Grande salle</b>				<b>Mise à l'enquête</b>				
	MAÎTRE DE L'OUVRAGE	ADRESSE	PARCELLE	ALT. DE RÉFÉRENCE	PLAN	DATE	ECHÉLLE	Nouveau <input checked="" type="checkbox"/> Supprimer <input type="checkbox"/>	
Commune de Bavois	Rue de la Gare / Bavois 1372	6	+445.00 ± 0.00 alt./mer	Sous-sol	09.12.2024	1:100			

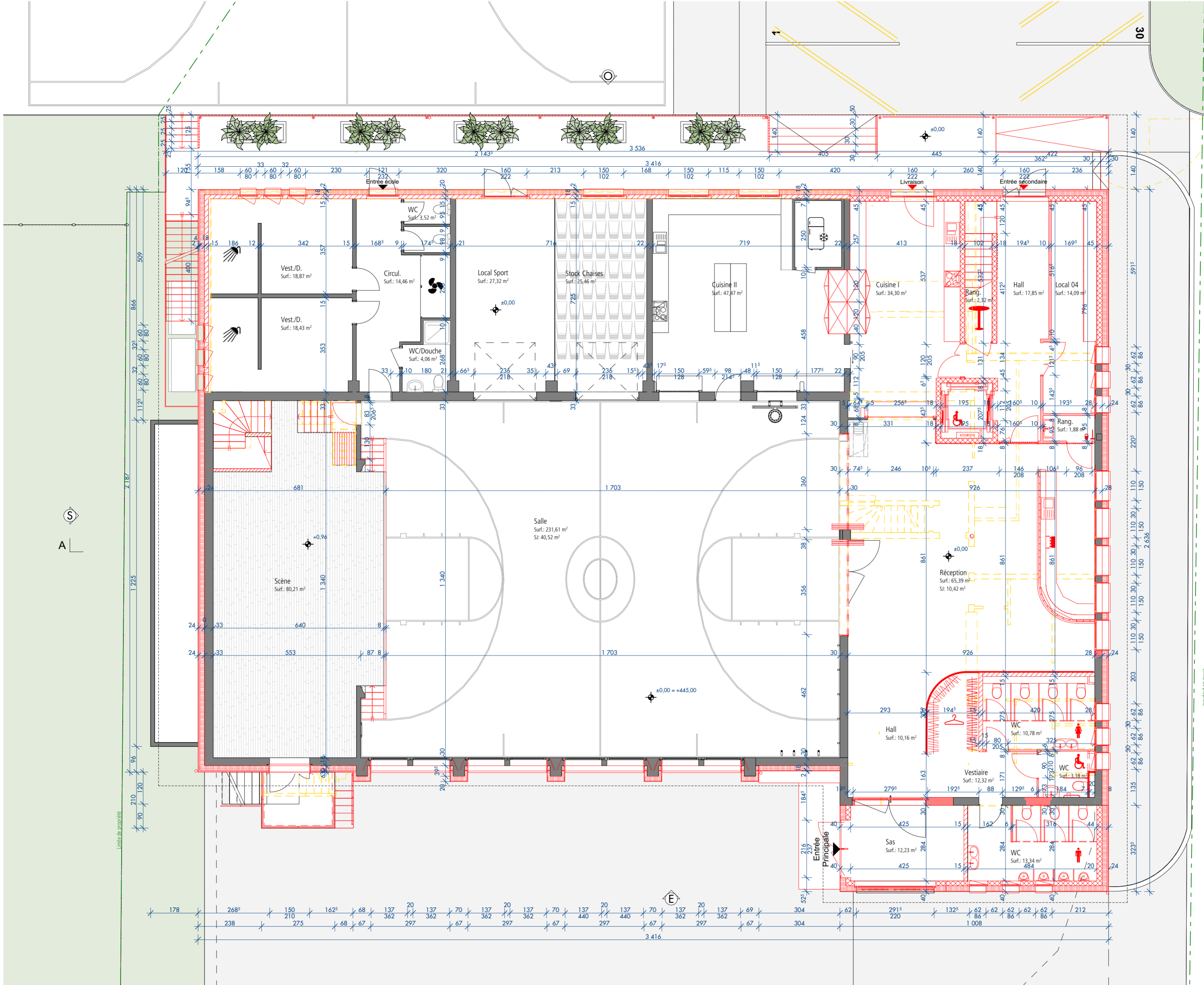

Maitre de l'ouvrage : .....

L'Architecte : .....

<b>AMARA</b> Architecture s.r.l. Grand'rue 44b, 1373 Chavornay Chemin des Pavés 22, 2000 Neuchâtel www.amara-architecture.ch		<b>Grande salle</b>		<b>Mise à l'enquête</b>	
MAÎTRE DE L'OUVRAGE Commune de Bavois	ADRESSE Rue de la Gare / Bavois 1372	PARCELLE 6	ALT. DE RÉFÉRENCE +445.00 ± 0.00 alt./mer	PLAN Rez-de-chaussée	DATE 09.12.2024
				ÉCHELLE 1:100	Nouveau Supprimer

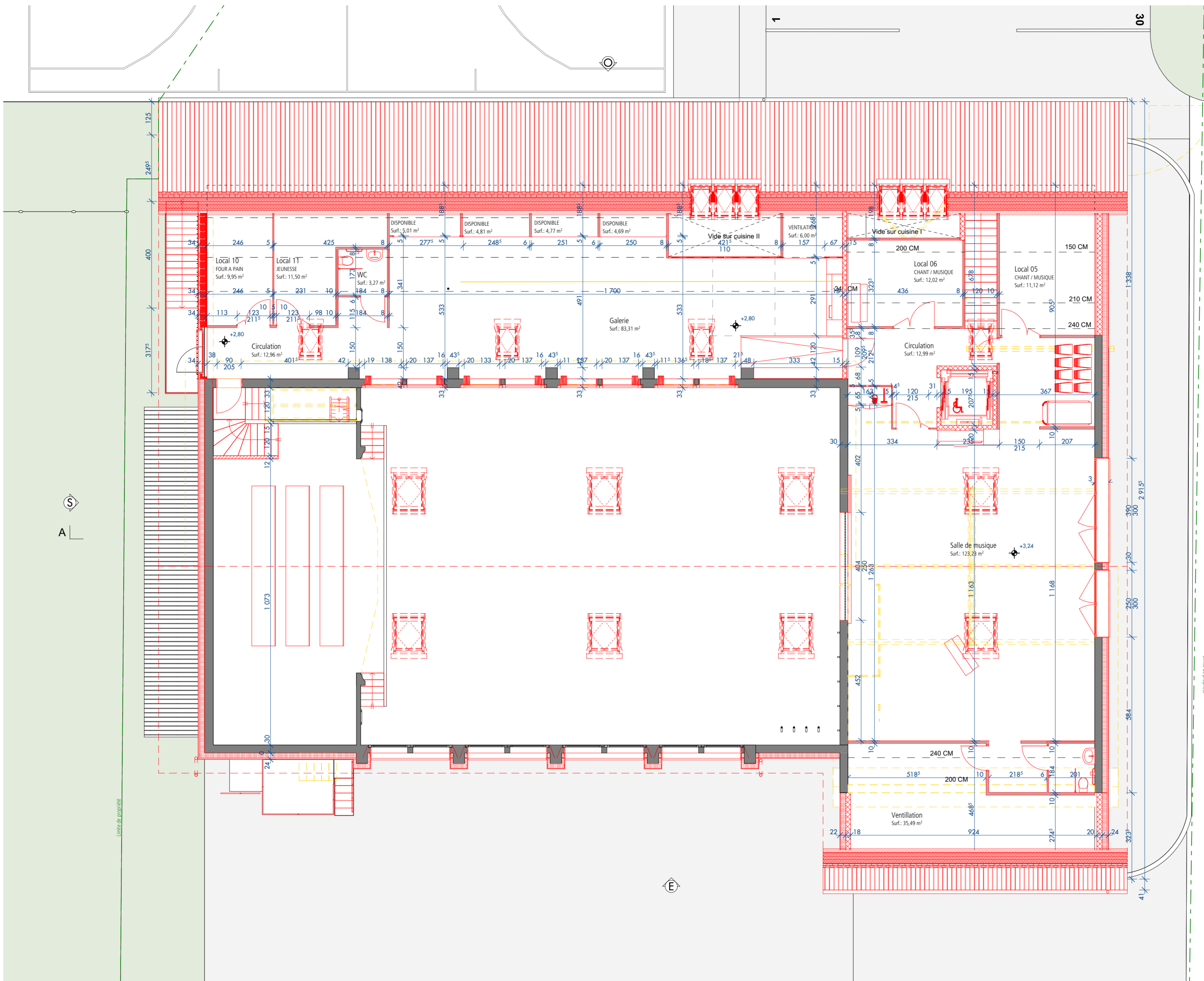

Maitre de l'ouvrage : ..... L'Architecte : .....

<b>AMARA</b> Architecture s.r.l. Grand'rue 44b, 1373 Chavornay Chemin des Pavés 22, 2000 Neuchâtel www.amara-architecture.ch	<b>Grande salle</b>		<b>Mise à l'enquête</b>				
	MAÎTRE DE L'OUVRAGE Commune de Bavois	ADRESSE Rue de la Gare / Bavois 1372	PARCELLE 6	ALT. DE RÉFÉRENCE +445.00 ± ± 0.00 alt./mer	PLAN 1er étage	DATE 09.12.2024	ÉCHELLE 1:100



+14,71 = +459,71

Maitre de l'ouvrage : ..... L'Architecte : .....



**Grande salle**

MAÎTRE DE L'OUVRAGE  
Commune de Bavois

ADRESSE  
Rue de la Gare / Bavois 1372

PARCELLE  
6

ALT. DE RÉFÉRENCE  
+445.00 ± 0.00 alt./mer



**Mise à l'enquête**

PLAN  
Toiture

DATE  
09.12.2024

ECHÈLLE  
1:100

Nouveau  
Supprimer



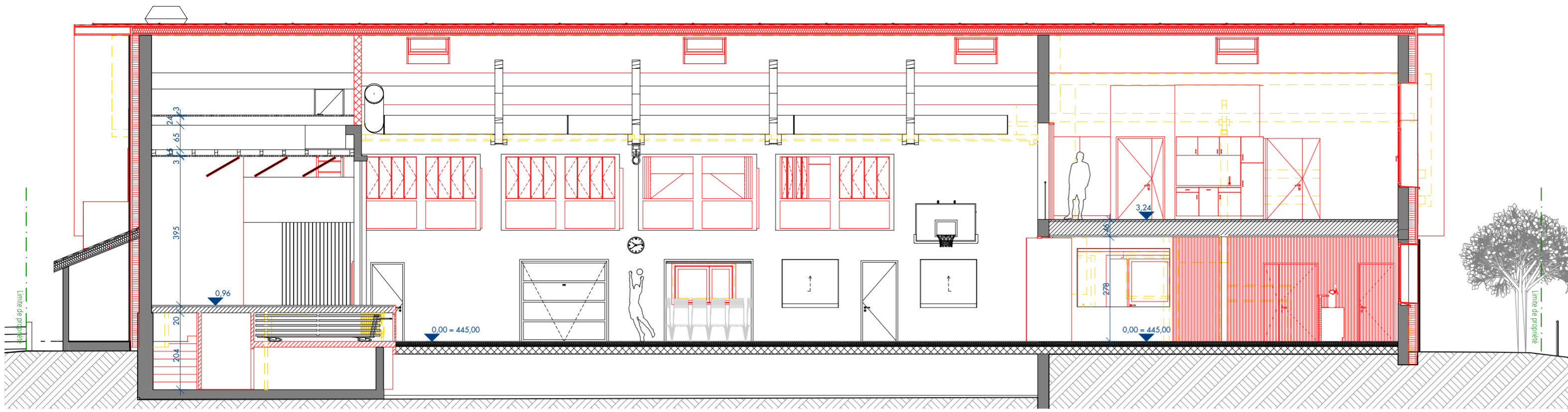

Coupe AA

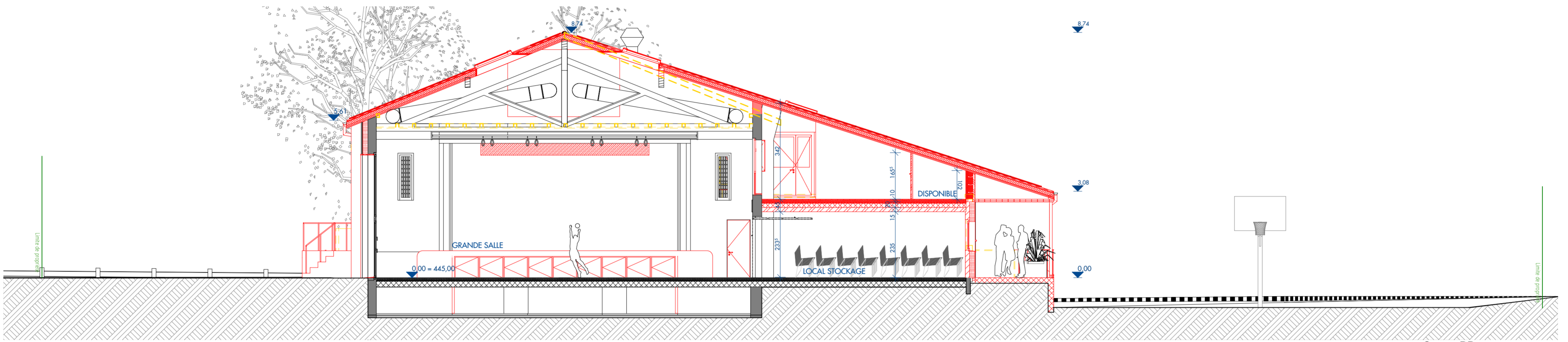

Coupe BB

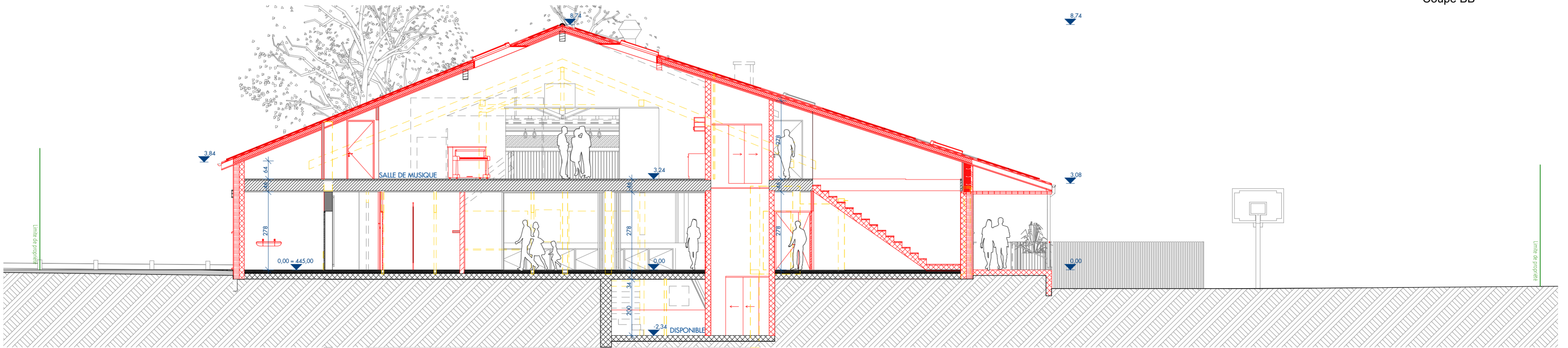

Coupe CC

Maitre de l'ouvrage : ..... L'Architecte : .....

<b>AMARA</b> Architecture s.a.r.l. Grand'rue 44b, 1373 Chavornay Chemin des Pavés 22, 2000 Neuchâtel www.amara-architecture.ch	<b>Grande salle</b>		<b>Mise à l'enquête</b>					Nouveau Supprimer
	MAÎTRE DE L'OUVRAGE Commune de Bavois	ADRESSE Rue de la Gare / Bavois 1372	PARCELLE 6	ALT. DE RÉFÉRENCE +445.00 ± 0.00 alt./mer		PLAN Coupes	DATE 09.12.2024	



Façade Est

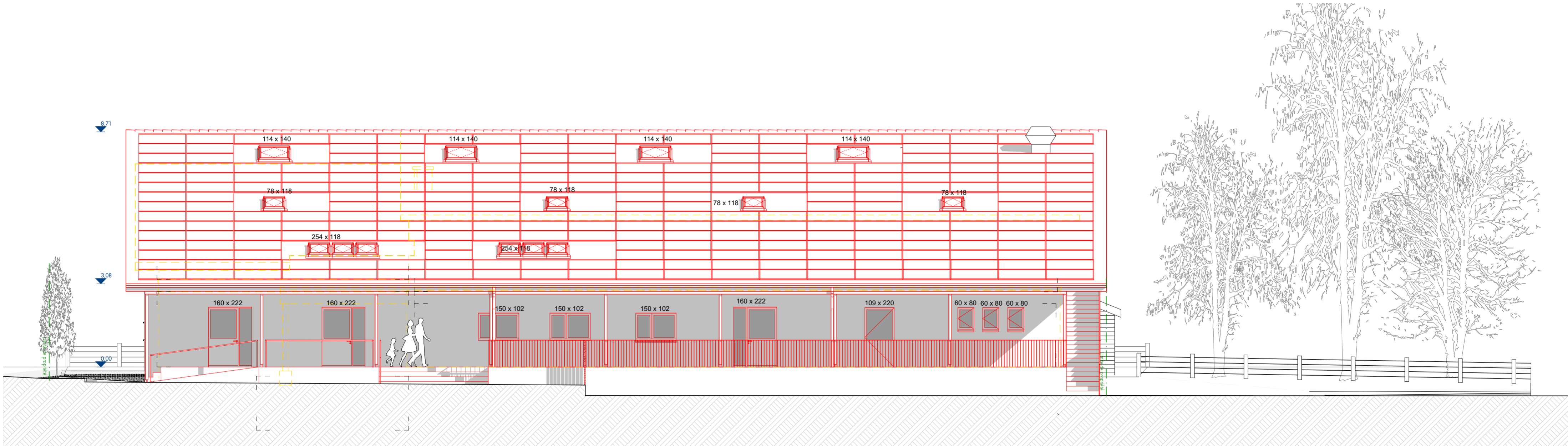

Façade Ouest

Maitre de l'ouvrage : .....

L'Architecte : .....

<p>Grand'rue 44b, 1373 Chavornay Chemin des Pavés 22, 2000 Neuchâtel www.amara-architecture.ch</p>	<b>Grande salle</b>		<b>Mise à l'enquête</b>					
	<p>MAÎTRE DE L'OUVRAGE Commune de Bavois</p>	<p>ADRESSE Rue de la Gare / Bavois 1372</p>	<p>PARCELLE 6</p>	<p>ALT. DE REFERENCE +445.00 ± ± 0.00 alt./mtr</p>	<p>PLAN Façades Est Ouest</p>	<p>DATE 09.12.2024</p>	<p>ECHÈLLE 1:100</p>	<p>Nouveau Supprimer</p>

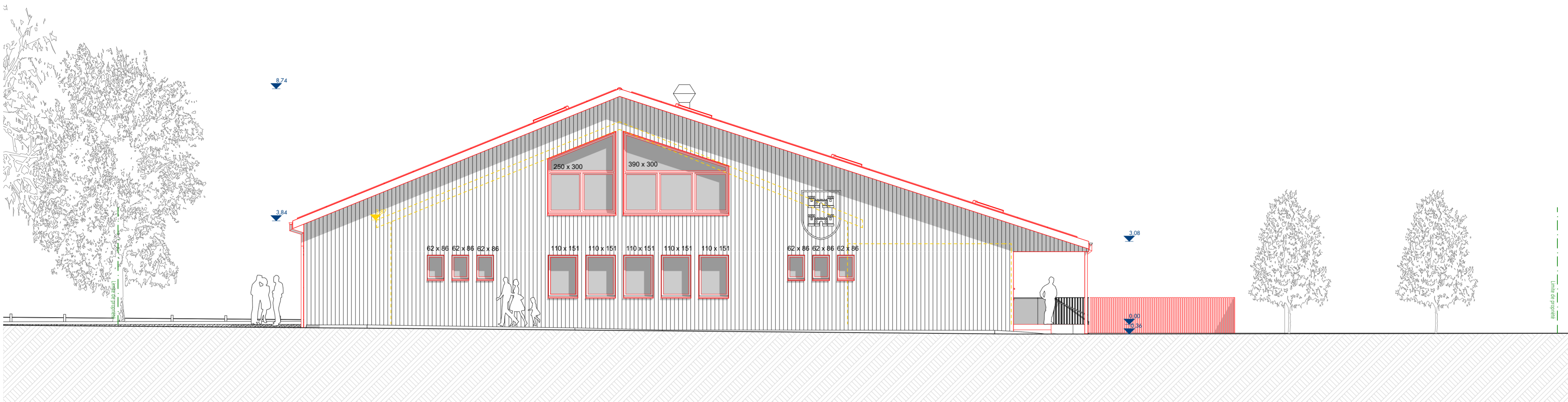

Façade Nord

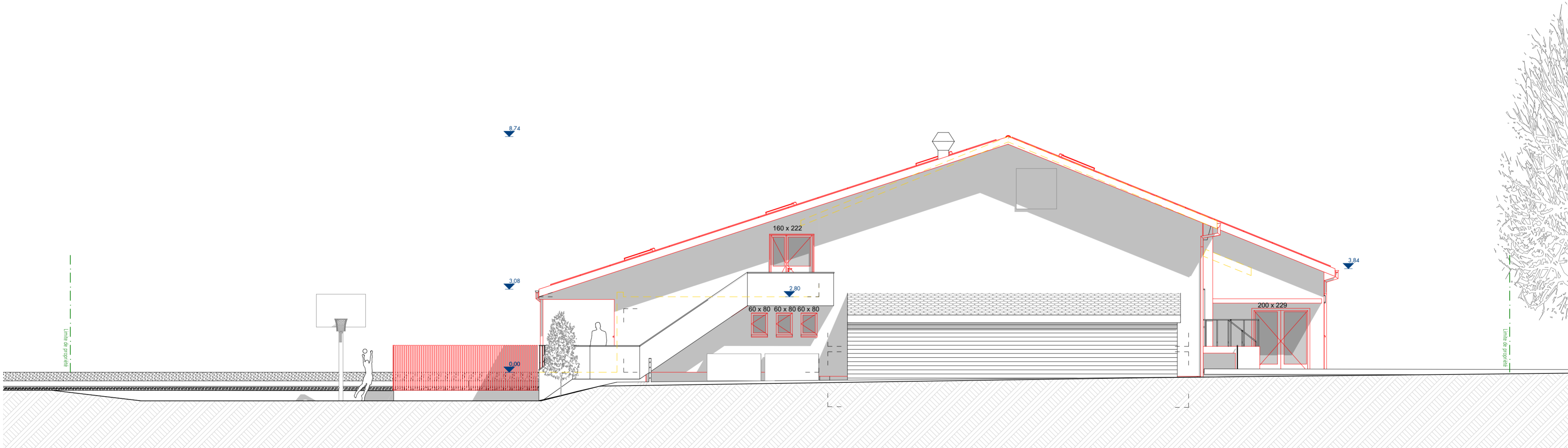

Façade Sud

Maitre de l'ouvrage : .....

L'Architecte : .....

<p>Grand'rue 44b, 1373 Chavornay Chemin des Pavés 22, 2000 Neuchâtel www.amara-architecture.ch</p>	<b>Grande salle</b>		<b>Mise à l'enquête</b>					
	<p>MAÎTRE DE L'OUVRAGE Commune de Bavois</p>	<p>ADRESSE Rue de la Gare / Bavois 1372</p>	<p>PARCELLE 6</p>	<p>ALT. DE RÉFÉRENCE +445.00 ± 0.00 alt./mtr</p>	<p>PLAN Façades Nord/Sud</p>	<p>DATE 09.12.2024</p>	<p>ECHÈLLE 1:100</p>	<p>Nouveau Supprimer</p>